

Questo libro non è in vendita ma è riservato alle Biblioteche e agli studiosi ed è stato stampato nel 2017
a cura del © **Centro di Ricerca e di Sperimentazione Musicale**
ente morale di promozione culturale non a fini di lucro fondato nel MCMLXXXI
via della Sapienza, 38 - 80138 NAPOLI; sede sociale in via Cardinal Prisco, 88 - 80042 BOSCOLTRECASE
e-mail: dalsigre@libero.it - sito web: www.crsm.altervista.org
E' possibile ricevere gratuitamente copia di questa pubblicazione facendone richiesta al C.R.S.M.
Sono state rispettate le disposizioni della legge n. 106 del 15/4/2004 e del D.P.R. n. 252 del 3/5/2006.

CARMINE GIORDANO

SE DELL'ARMI IL DECORO

Cantata per soprano, violino e b.c

a cura di
Rosamaria Cirillo

Centro di Ricerca e di Sperimentazione Musicale

Se dell'armi il decoro

Cantata per Soprano, violino e b.c.

Carmine Giordano

Cerreto Sannita, 1683 - Napoli, 1758

a cura di

Rosamaria Cirillo

Recitativo

Soprano part lyrics:

Se del-l'ar-mi/il de-co-ro Mar-te di-fen-de io no'di-fen-do me-no gl'or-na-men-ti di pa-ce che mi ra-
pi-see a-mo-re e-gli ma-e-stro e-ser-ci-ta e-ru-di-sce l'in-cau-ta gio-ven-tù che/in que-ste
scuo-le in mi-glior an-ni/a-ma-ra-men-te spen-de e/a no'sa-per co'tan-to stu-dio ap-pren-de.

Clav. part markings:

System 1: $\flat 7$, 5

System 2: $\sharp 4$ 3, 4, $\sharp 4$ 2

System 3: 5, 4, 3

Andante

V. no

12

for.

12

5 6 4 3 5 6 6 #

17

17

6 b

21

21

6 b #

25

25

b 5 6 6 3 #

29 *dol.*

Son le dottri-ne ar-ca-ni del-l'a-mo-ro-se scuo-le sa-

34

per con cui si-vuo-le co'cui si-vuo-le ta-cen-do ta-cen-de fa-vel-

39

lar

45

ta - cen - do fa - vel - lar ta - cen - do fa - vel - lar ta - cen - do

50

fa - vel - lar.

55

Son le dot - tri - ne ar -

60

ca - ni del' - l'a - mo - ro - se scuo - le sa - per - con cui si - vuo - le sa -

60

5 $\flat 6$ 4 $\sharp 3$ 5 7

65

per — con cui si - vuo - le ta - cen - do fa - vel - lar - - - -

65

7 7 $\sharp 4$ 5 6 6 4 3 8 8 6 8 $\frac{2}{7}$ 6 8

70

- - - - - ta - cen - do

70

6 7 7 7 6 7 7 6 6 6 6 $\sharp 3$ $\sharp 4$ 6 4 6

8 5 5 5 8 5 5 4 4 4 4 $\flat 3$ $\flat 3$

76

fa - vel - - lar ta - cen - do con cu - i si vuo - le ar -

81

ca - ni son le scuo - le so' le scuo - le sa - per con cui si vuo - le ta -

86

cen - do - fa - vel - lar ta - cen - do fa - - - -

91 *for.*

91 *Adagio* vel - lar.

6
4

5 6 5

97

97

6 # 5 b7 5 6 5 6 4 3

dol.

5 6 5 # 6 b # 5 6

105

105

nel — co - mun de - li - ro con ar - te — de - li - rar con ar - - -

105

110

110

- - - te — de - li - rar con ar - - - - -

110

115

115

- - - - - te de - li - rar de - li - rar.

115

Recitativo

121

121

6 \flat 5 6 6 # 6

125

5 6 # 5 5 4 3

Andante

5 6 5 6 5 6 5 6

134

5 6 5 5 5 5 3 6 6 3

139

so co-me si pos - sa far vez - zi e no' a - mar far vez - zi e no' a - mar

145

pian - ge-re, so - spi - rar sen - za tor - men-to pian - ge - re/e___ so - spi -

151

rar - - - - sen - za tor men - - - to sen - za ___ tor - men -

157 *for.* *dol.*

to. non so co - me si pos - sa far

5 6 5 4 6 5 6 6 4 6 4 6 5

163

vez - zi/e non a - mar far vez-zi e non a - mar pian - ge-re/e sos - pi - rar,

6 5 6 5 6 6

169

pian - ge-re/e sos - pi - rar sen - za tor - men - - - - - to - sen - za - tor - men -

6 4 3

175

to far vez - zi e no/a - mar, pian - ge-re/e sos - pi - rar co-me si pos - sa sen - za — tor -

175

175

181

- men - - - to non a - mar, *dol.* sos - pi - rar sos - pi - rar non a -

181

181

181

186

mar sen - za tor - men - to. *for.*

186

186

186

192

198 *dol.*

Co - me sa - prò — fal - la - ce nar - rar men - ti - to/a - mor se pria den - tro/il mio cor a - mor non

204 *Adagio* (Andante)

sen - to no, no, no, no, a - mor non sen-to. Non so co-me si

dal segno

FONTE

Manoscritto del sec XVIII - Biblioteca del Conservatorio di musica di *S. Pietro a Majella* - Napoli.
Sul frontespizio l'annotazione *Regalata all'Archivio del Collegio dal Sig. Duca di Noia.*

Questa edizione è fedele al manoscritto di origine.
Sono stati corretti i pochi errori del copista.

Se dell'armi il decoro

Cantata per Soprano, violino e b.c.

Carminio Giordano
Cerreto Sannita, 1683 - Napoli, 1758

a cura di
Rosamaria Cirillo

Violino

Recitativo **11** Andante

for.

16

21

25

29 *dol.*

35

40

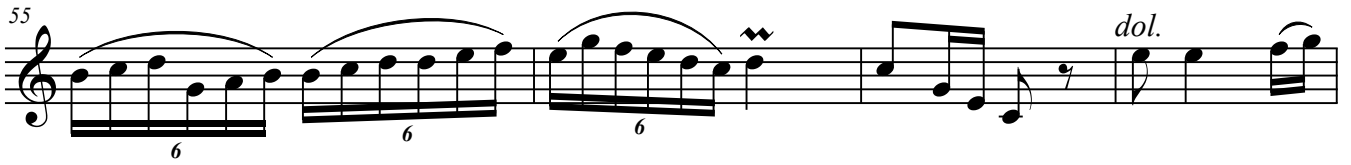

94 *for.*

98 *dol.*

103

109

117

130

135

139

145

151 *for.*

158 *dol.*

166

173

179

186 *for.*

192 (Fine)

198 *dol.*

204 *dal Segno* 
al Fine

Se dell'armi il decoro

Cantata per Soprano, violino e b.c.

Carmine Giordano
Cerreto Sannita, 1683 - Napoli, 1758

a cura di
Rosamaria Cirillo

Recitativo

Andante

97

104

110

115

Sigue Rec.º

Recitativo

121

Andante

135

142

148

154

161

167

175

182

189

196

Fine

203

dal Segno 
al Fine